

Período entre 01/02/2021 e 01/03/2021

Local:

Freguesia:

Alcântara

Morada:

Edif. 1 Tv do Conde da Ponte 15-37



0202512038001

Identificação:

Processo: 32/EDI/2021 Procedimento: Licença Data Entrada: 11-02-2021
 Operação Urbanística: Alteração Durante a Execução da Obra (Alteração ao projecto de arquitectura)
 Serviço: Departamento de Licenciamento Urbanístico

Caracterização Urbanística:

Uso Dominante: Habitação - Familiar Área de Construção (m2): 993.10

Condicionantes e Instrumentos de Planeamento (resultantes de intersecção cartográfica):

Carta Municipal do Património :

CMP - Logradouros - Código IMP: 02.44
 CMP - Conjuntos Arquitetónicos - Código IMP: 02.50

Período entre 01/02/2021 e 01/03/2021

Local:

Freguesia:

Misericórdia

Morada:

Edif. 1 R Luz Soriano 92-100

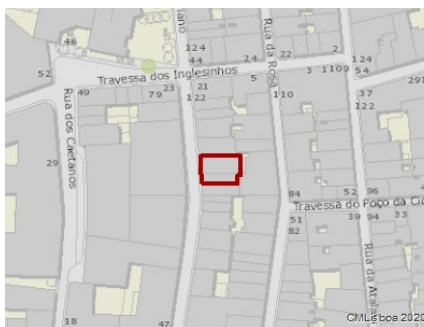

2801401026001

Identificação:

Processo: 37/EDI/2021 Procedimento: Licença Data Entrada: 15-02-2021
 Operação Urbanística: Alteração Durante a Execução da Obra (Alteração ao projecto de arquitectura)
 Serviço: Departamento de Licenciamento Urbanístico

Caracterização Urbanística:

Uso Dominante: Habitação - Familiar Área de Construção (m2): 723.44

Condicionantes e Instrumentos de Planeamento (resultantes de intersecção cartográfica):

Carta Municipal do Património :

CMP - Imóveis - Código IMP: 28.37

Período entre 01/02/2021 e 01/03/2021

Local:

Freguesia:

Santa Maria Maior

Morada:

Edif. 1 R Vitor Córdon 3-7A



2000110004001

Identificação:

Processo: 38/EDI/2021 Procedimento: Licença Data Entrada: 15-02-2021
 Operação Urbanística: Alteração Durante a Execução da Obra (Alteração ao projecto de arquitectura)
 Serviço: Departamento de Licenciamento Urbanístico

Caracterização Urbanística:

Uso Dominante: Habitação - Familiar Área de Construção (m2): 2372.38

Condicionantes e Instrumentos de Planeamento (resultantes de intersecção cartográfica):

Carta Municipal do Património :

CMP - Conjuntos Arquitetónicos - Código IMP: 20.35

Ficha dos processos de obras particulares entrados na CMLisboa em imóveis da Carta Municipal do Património

Período entre 01/02/2021 e 01/03/2021

Local:

Freguesia:

Avenidas Novas

Morada:

Edif. 1 Av João Crisóstomo 20-20D

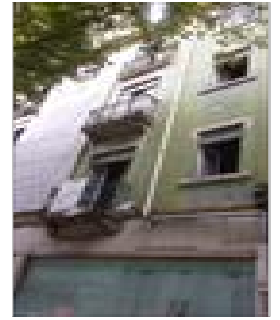

2305001003001

Identificação:

Processo: 42/EDI/2021 Procedimento: Licença Data Entrada: 18-02-2021
Operação Urbanística: Alteração Durante a Execução da Obra (Alteração ao projecto de arquitectura)
Serviço: Departamento de Licenciamento Urbanístico

Caracterização Urbanística:

Uso Dominante: Habitação - Familiar Área de Construção (m2): 2086.90

Condicionantes e Instrumentos de Planeamento (resultantes de intersecção cartográfica):

Carta Municipal do Património :

CMP - Imóveis - Código IMP: 23.57

Período entre 01/02/2021 e 01/03/2021

Local:

Freguesia:

Santa Maria Maior

Morada:

Edif. 1 Lg do Sequeira 7



3600801004001

Identificação:

Processo: 43/EDI/2021 Procedimento: Licença Data Entrada: 19-02-2021
 Operação Urbanística: Alteração Durante a Execução da Obra (Alteração ao projecto de arquitectura)
 Serviço: Departamento de Licenciamento Urbanístico

Caracterização Urbanística:

Uso Dominante: Habitação - Familiar Área de Construção (m2): 4191.07

Condicionantes e Instrumentos de Planeamento (resultantes de intersecção cartográfica):

Carta Municipal do Património :

CMP - Logradouros - Código IMP: 36.07

CMP - Imóveis - Código IMP: 36.07

Ficha dos processos de obras particulares entrados na CMLisboa em imóveis da Carta Municipal do Património

Período entre 01/02/2021 e 01/03/2021

Local:

Freguesia:

Arroios

Morada:

Edif. 1 Av Rovisco Pais 18



4400401023001

Identificação:

Processo: 44/EDI/2021 Procedimento: Licença Data Entrada: 19-02-2021
Operação Urbanística: Alteração Durante a Execução da Obra (Alteração ao projecto de arquitectura)
Serviço: Departamento de Licenciamento Urbanístico

Caracterização Urbanística:

Uso Dominante: Habitação - Familiar Área de Construção (m2): 958.00

Condicionantes e Instrumentos de Planeamento (resultantes de intersecção cartográfica):

Carta Municipal do Património :

CMP - Conjuntos Arquitetónicos - Código IMP: 44.43

Período entre 01/02/2021 e 01/03/2021

Local:

Freguesia:

Avenidas Novas

Morada:

Edif. 1 Av António Augusto de Aguiar 7-7A



5001605019001

Identificação:

Processo: 46/EDI/2021 Procedimento: Licença Data Entrada: 22-02-2021
 Operação Urbanística: Alteração Durante a Execução da Obra (Alteração ao projecto de arquitectura)
 Serviço: Departamento de Licenciamento Urbanístico

Caracterização Urbanística:

Uso Dominante: Habitação - Familiar Área de Construção (m2): 4365.34

Condicionantes e Instrumentos de Planeamento (resultantes de intersecção cartográfica):

Carta Municipal do Património :

CMP - Conjuntos Arquitetónicos - Código IMP: 50.72

Período entre 01/02/2021 e 01/03/2021

Local:

Freguesia:

Estrela

Morada:

Edif. 1 R de São João da Mata 97-97A

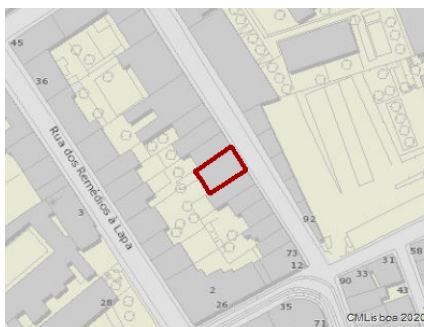

3700403011001

Identificação:

Processo: 52/EDI/2021 Procedimento: Licença Data Entrada: 26-02-2021
 Operação Urbanística: Alteração Durante a Execução da Obra (Alteração ao projecto de arquitectura)
 Serviço: Departamento de Licenciamento Urbanístico

Caracterização Urbanística:

Uso Dominante: Outros Usos Turísticos Área de Construção (m2): 244.90

Condicionantes e Instrumentos de Planeamento (resultantes de intersecção cartográfica):

Condicionantes: Aeroporto de Lisboa - Entidade: Autoridade Nacional de Aviação Civil
 Área de Reabilitação Urbana (ARU) - Entidade: CML- Câmara Municipal de Lisboa
 Planos - imóveis que carecem de parecer da DGPC - Entidade:
 Zona Especial de Protecção - Entidade: DGPC - Direção Geral do Património Cultural

Qualificação do Espaço Urbano :

Qualificação do Espaço Urbano - Nome: Espaço Central e Habitacional - Traçado Urbano A Consolidado

Carta Municipal do Património :

CMP - Imóveis - Código IMP: 37.47
 CMP - Imóveis - Código IMP: 37.53